

COMUNE DI GUIDONIA MONTECELIO

PROVINCIA DI ROMA 10/6/85 al 24/7/85

ASSESSORATO ALL'URBANISTICA
IL SEGRETARIO GENERALE



VISTO: IL SINDACO

RECUPERO DEI NUCLEI EDILIZI SORTI SPONTANEAMENTE

LEGGE REGIONALE 628 DEL 25/5/1980

VARIANTE

N° 5/a

NUCLEO

POGGIO FIORITO

COMUNE DI GUIDONIA MONTECELIO	
006350	30 MAR. 85
CAT. CL	FASC.

PROGETTISTA

ING. ANTONIO

PASQUALUCCI



COORDINATORE

ARCH. MARIO BOLDI

L'AGGIUNTO DEL SINDACO

L'ASSESSORE

IL SINDACO

C₃

PROFILI

DATA	AGGIORNAMENTI	25	3	'85	SCALA 1:500
------	---------------	----	---	-----	-------------

**STRADA DI LOTTIZZAZIONE
LATO SINISTRO**



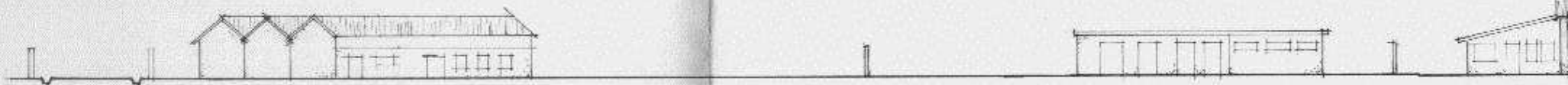

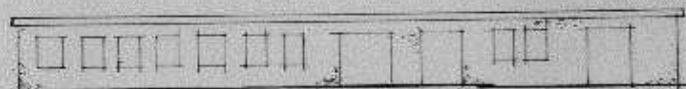
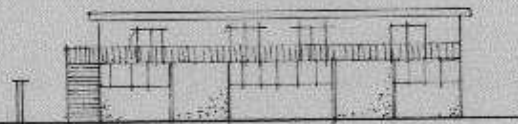
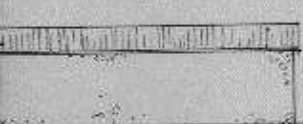

STRADA DI LOTT
LATO DESTRO

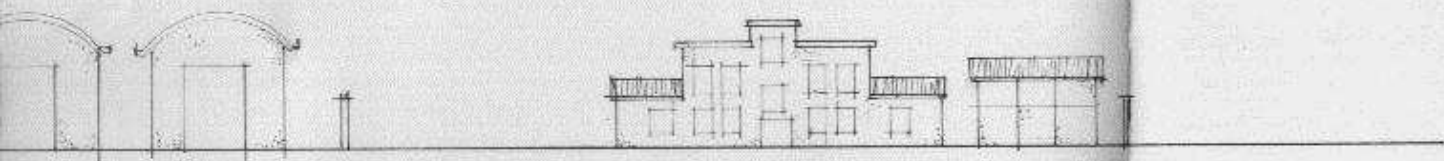

IZZAZIONE

